292

My enigste troos

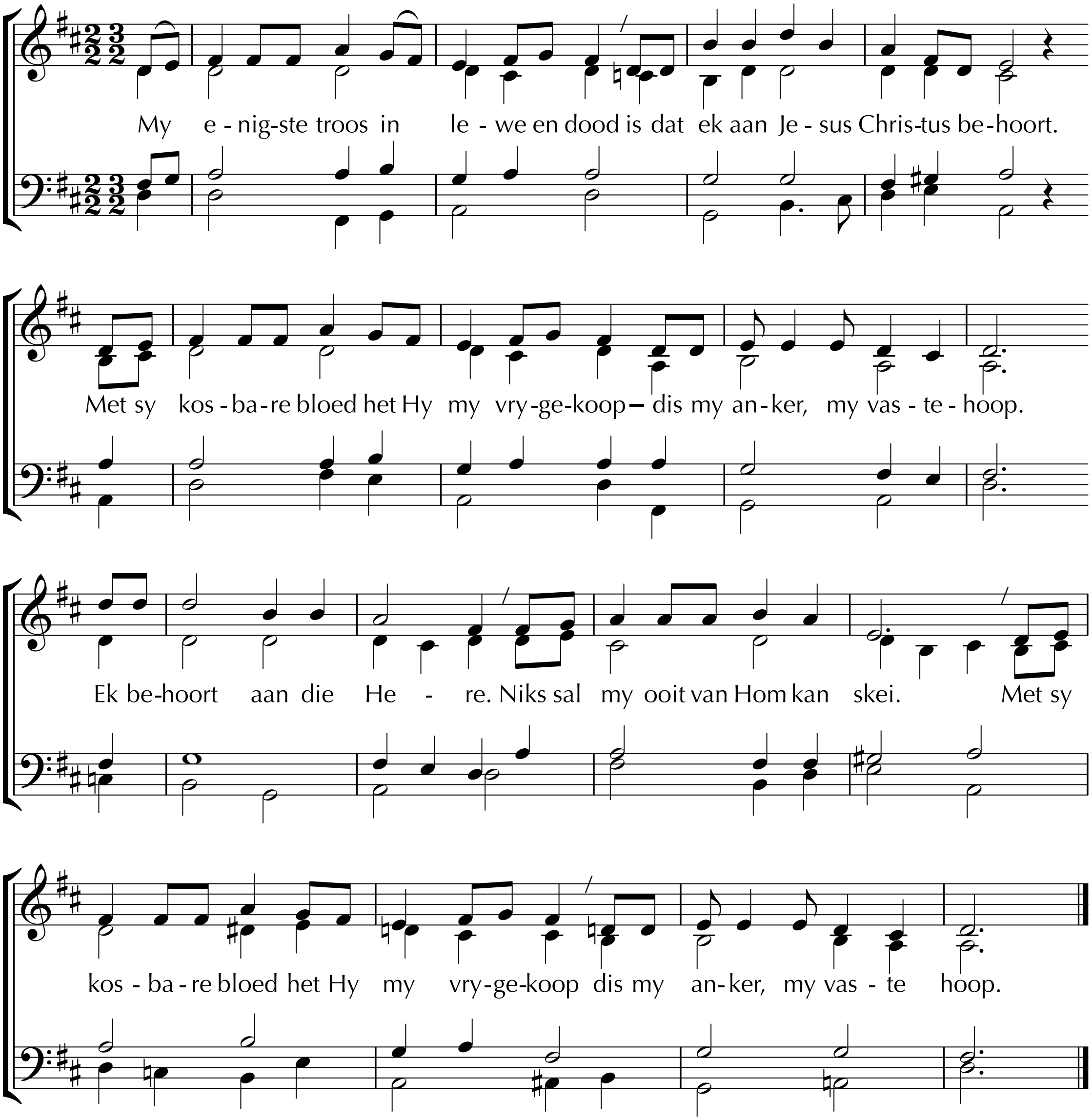

2
Die doop is die seël dat die Heilige Gees
my 'n kind van God, die Vader laat wees.
Sy onfeilbare Woord is die gids wat ons lei;
deur sy liefde bewaar Hy my.
Ek behoort aan die Here.
Niks sal my ooit van Hom kan skei.
Sy onfeilbare Woord is die gids wat ons lei;
deur sy liefde bewaar Hy my.

Teks: André Steyn 1973; gewysig Attie van der Colf 1984 / 2001
Melodie: STEYN - André Steyn 1973; ritmies aangepas 2001
Harmonisasie: Albert Troskie 1989