Stille nag, heilige nag! 348

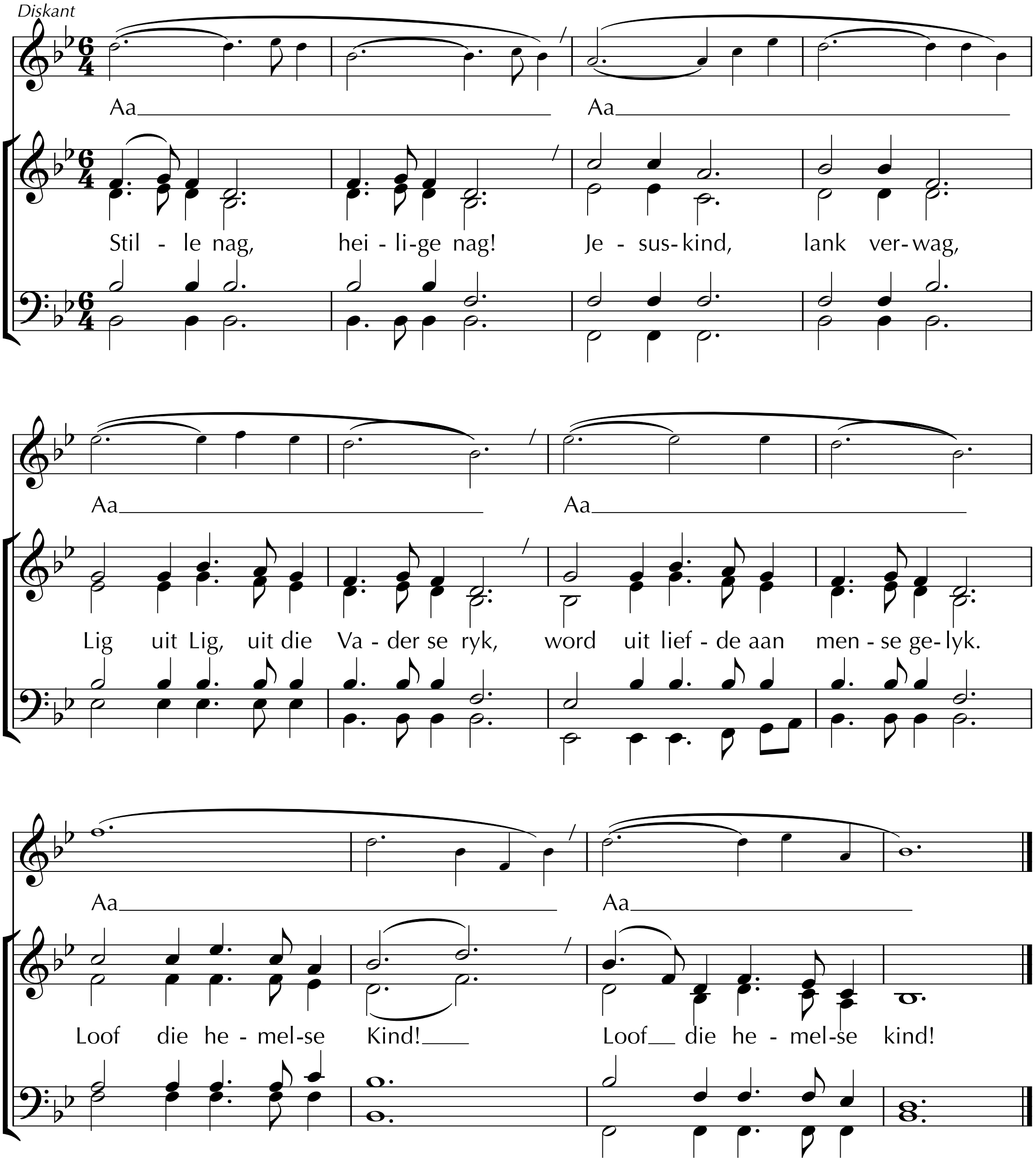

2
Stille nag, heilige nag!
Hemelvors, ons gee ag
op die lied van die engelekoor.
Herders het dit die eerste gehoor:
Juig, die Redder is daar!
Juig, die Redder is daar!

3
Stille nag, heilige nag!
Jesus, Heer, voor u mag,
voor u ryk moet die duisternis swig;
tot in ewigheid bly U die lig –
Heer, gebore vir ons!
Heer, gebore vir ons!

Teks: Joseph Mohr 1818 / 1838; Halleluja 1931, gewysig Izak de Villiers en Attie van der Colf 1978
Melodie: *Stille Nacht* - Franz Gruber 1818 / 1838
Diskant en harmonisasie: Tradisioneel