Jesus, dit wat U moes ly 386

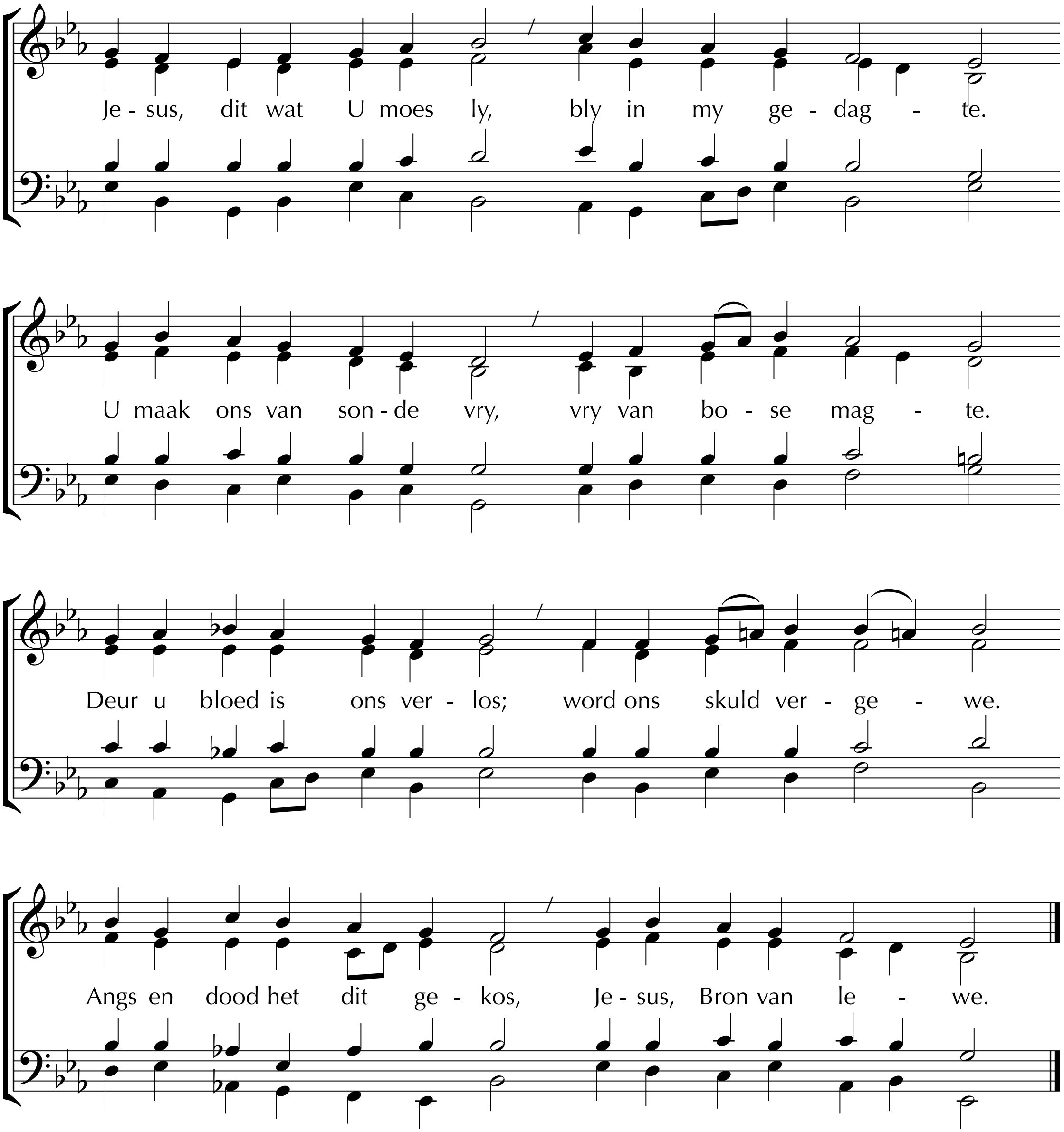

2
Aan die kruis het U geroep
in u sterwenslyding,
en dié roep: "Dit is volbring!"
is die blye tyding.
U was vir 'n sondaar borg,
wat langs U gesterf het –
neem my in u liefdesorg;
dink aan my ook, Here.

Teks: *Jesu, deine Passion, will ich jetzt bedenken* - Sigmund von Birkin 1663; Izak de Villiers 1978 / 2001 ©
Melodie: *Jesu Kreuz, Leiden und Pein* - Melchior Vulpius 1609
Harmonisasie: Werkgroep Kerkmusiek UOVS 1978