530

Praat ek mense-, eng'letale

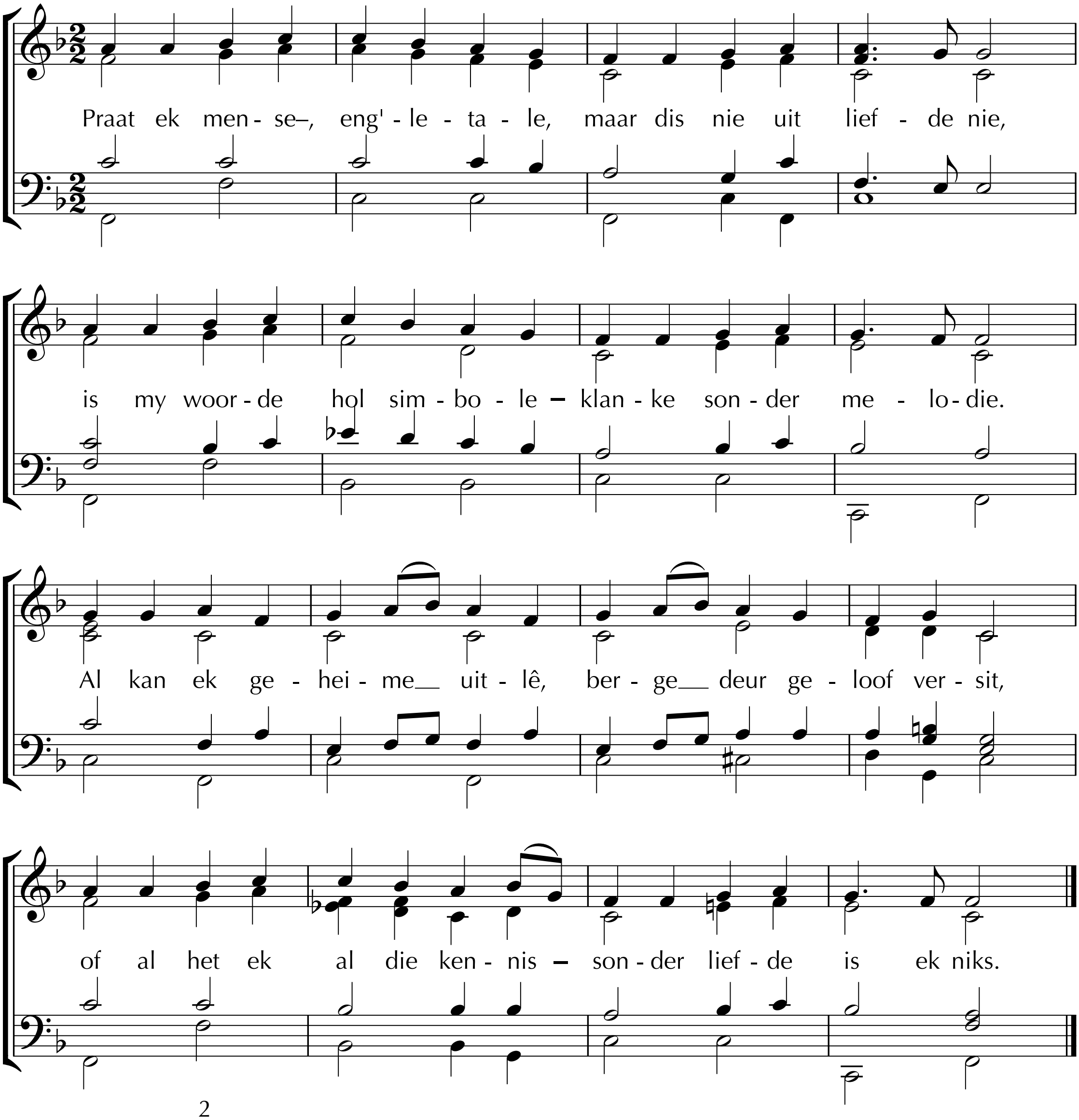

2
Sonder liefde sal my gawes, al my ywer, my nie baat.
Net die liefde, onbaatsugtig, bly oorwin met goed, die kwaad.
Onreg kan dit nie verdra nie, dit is met die waarheid bly.
Deur vergifnis, hoop, verwagting, kom die beste in ons vry.

3
Al die tale, profesieë, met die tyd gaan dit verby.
Net die liefde, die volmaakte, kom en sal vir altyd bly.
Want geloof gee troos en rigting; na die toekoms reik die hoop.
Liefde is en bly die grootste: Liefde sluit die lewe oop.

1 KORINTIËRS 13

Teks: Attie van der Colf 1984 / 2001 ©
Melodie: ODE AN DIE FREUDE - Ludwig von Beethoven 1824 (ritmies aangepas)
Harmonisasie: Gerrit Olivier 1993 / 2001